



COMUNE DI GAVORRANO
Provincia Grosseto

EDIL CAVE S.R.L.

Sede Legale: Via Monte Serra, 4 - 58022 Follonica (GR)
Sede Amministrativa: Loc. Cannarotta - 58022 Follonica (GR)
Partita IVA e Codice Fiscale: 01379920539

Procedura di verifica di assoggettabilità alla V.I.A. ai sensi dell'art. 48 della L.R.T. n. 10/2010 del progetto di coltivazione e recupero ambientale della cava "Vallina" codice P.A.E.R.P. 11C

PROGETTO PRELIMINARE

Tavola 2 CARTE DI ANALISI Scale varie Novembre 2010

Figura 7: carta delle prescrizioni localizzative del P.A.E.R.P.

Figura 8: stralcio della carta P1.12 del R.U. di Gavorrano

Figura 9: vincolo idrogeologico e paesaggistico

Figura 10: carta geologica in scala 1:5.000

Figura 11: sezioni geologiche in scala 1:2.000

Il Proprietario: Edilcave S.R.L.
Via Aiene 2/a - 58022 Follonica (GR) - Tel. 0566 53383 - 339 7075320



Figura 9: vincolo idrogeologico e paesaggistico

Territori coperti dalla foresta e dai boschi (lettera G), comma 1, art. 142, D.leg. 22 gennaio 2004, n. 42
Vincolo idrogeologico
di base e funzione tecnica, come valido quale riferimento alla cartografia della Provincia di Grosseto e come base per la redazione del progetto di legge regionale n. 7 del 2004, art. 199



Figura 7: carta delle prescrizioni localizzative del PAERP

Area di cava

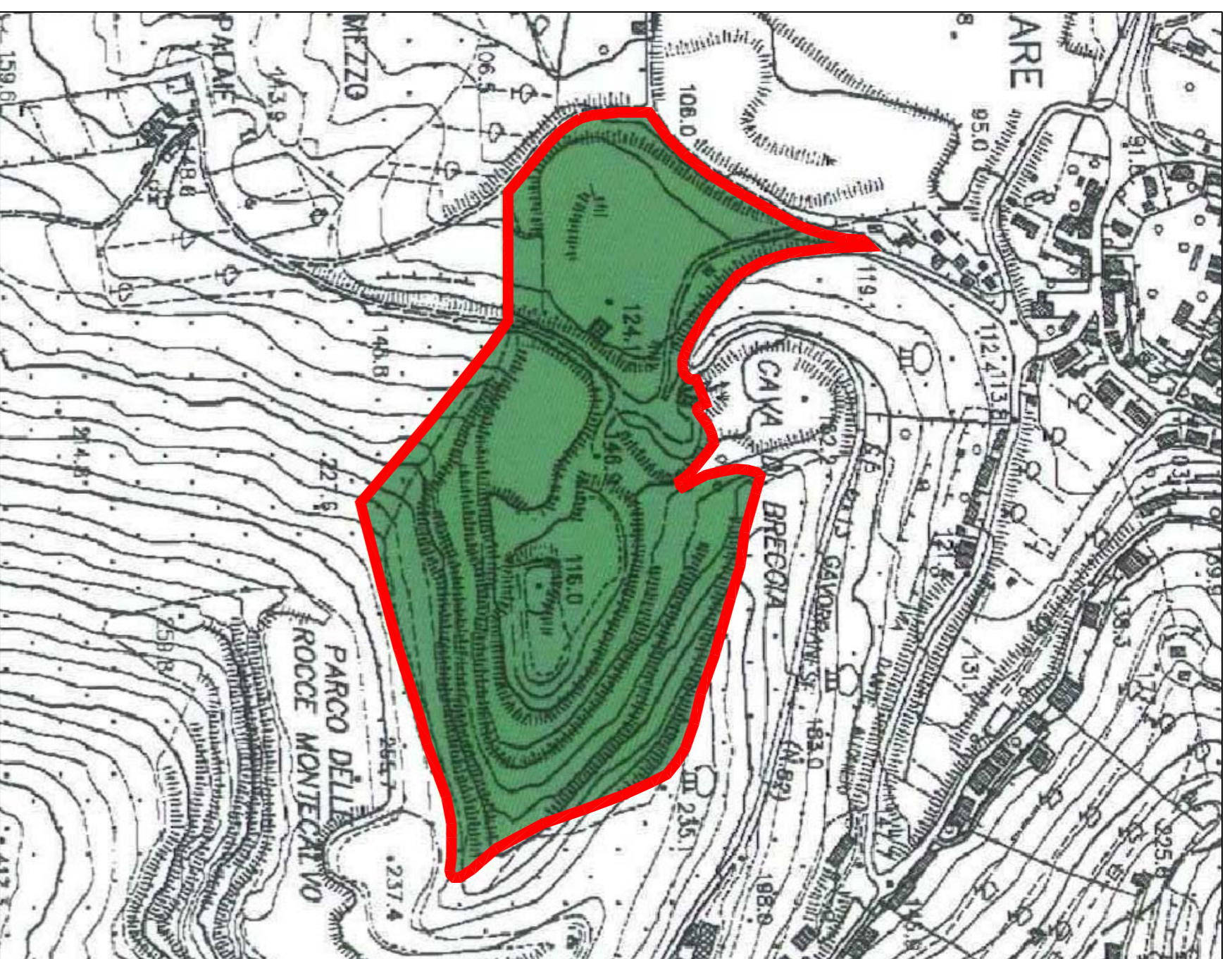

Figura 8: stralcio carta P1.12 del R.U. di Gavorrano

Aree estrattive e di ripristino ambientale

Area di cava

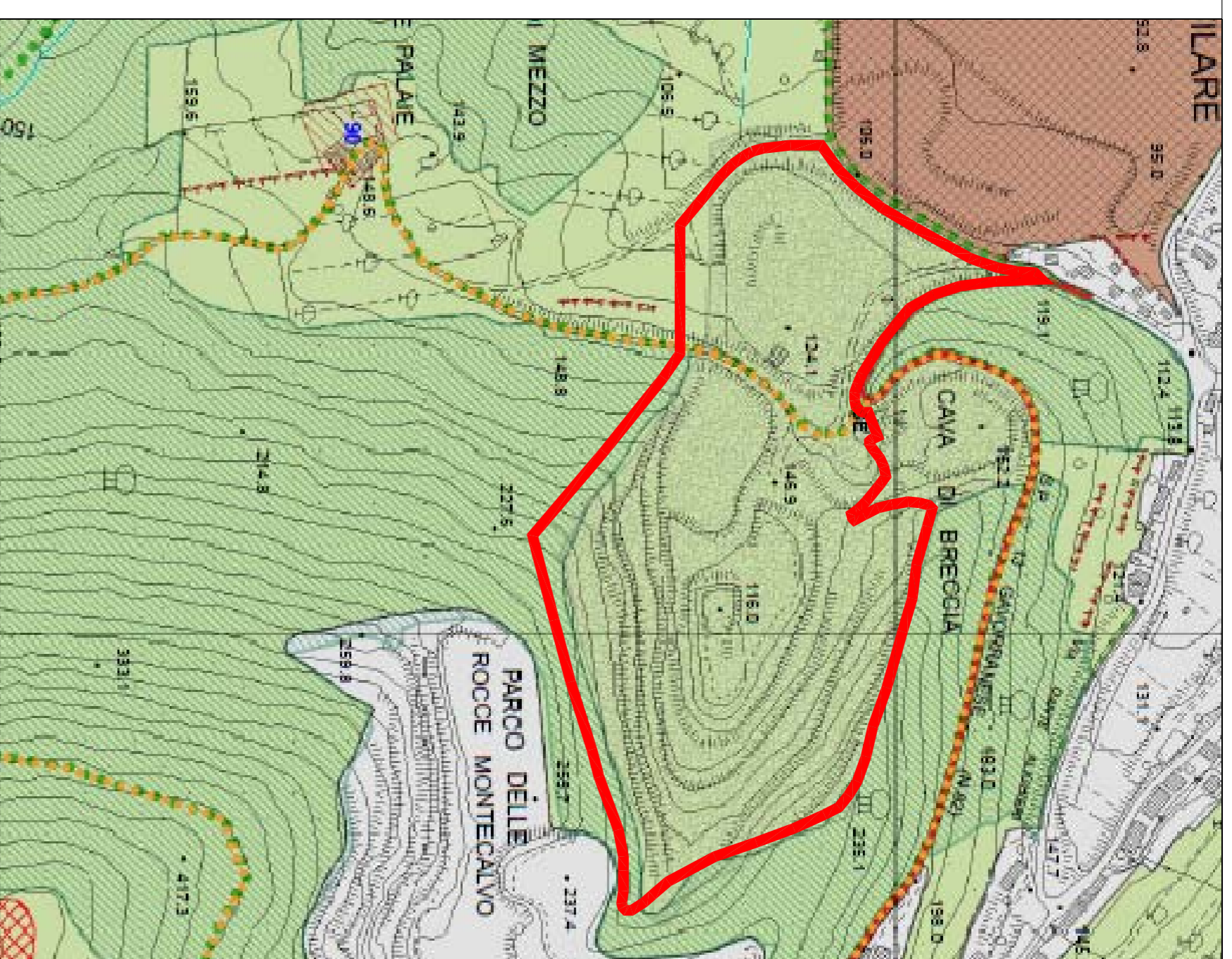

Figura 10: carta geologica in scala 1:5.000

Terreni di riporto (discariche e detriti delle attività estrattive)
Sedimenti alluvionali
Quarzonzonite di Gavorrano con filoni di microgranito
Formazione delle argille con calcari palombini
Calcarei massicci
Calcarei ad Avicula
Calcareo cavernoso
Contatto tettonico
Traccia di sezione
Area di cava

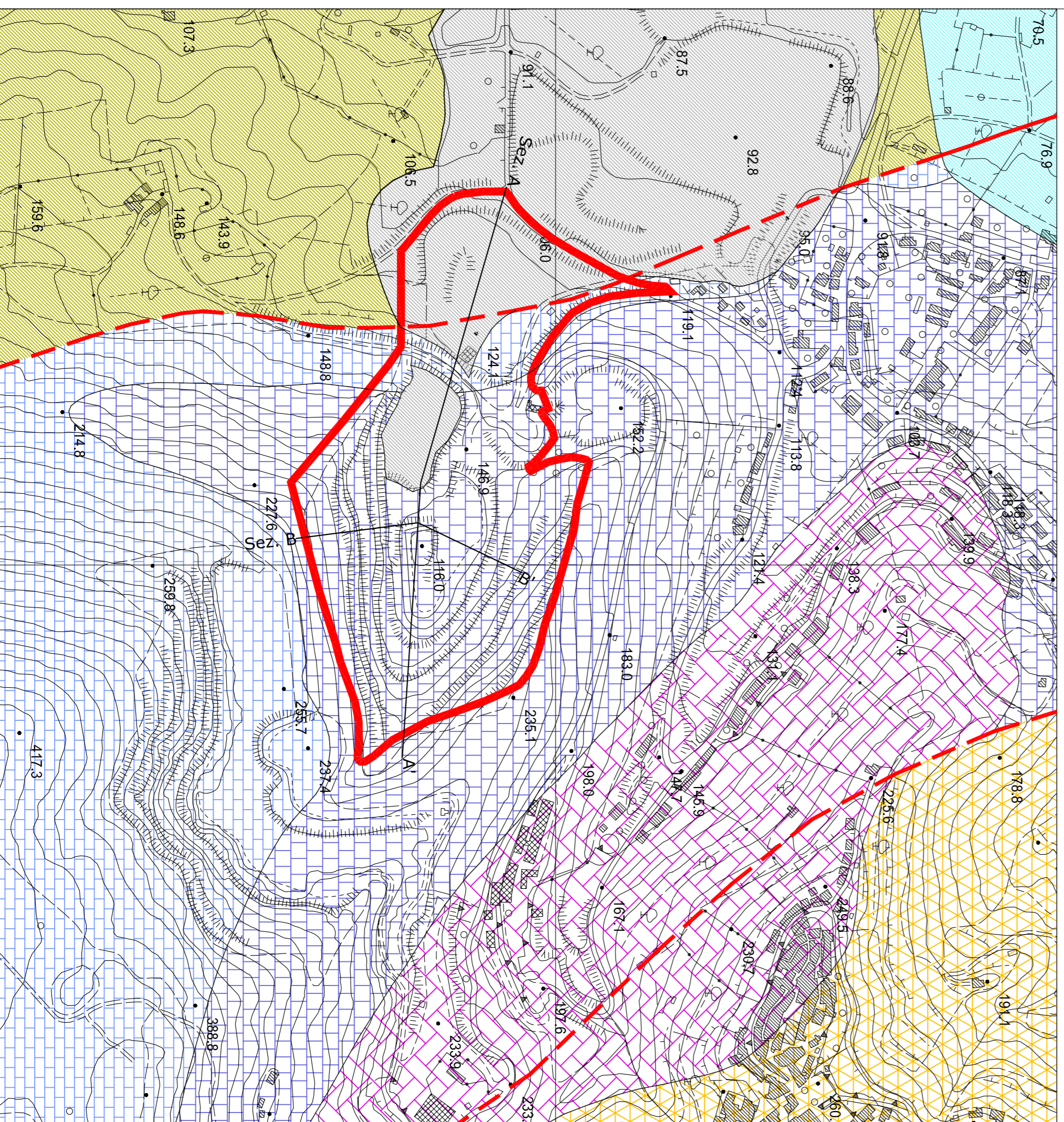
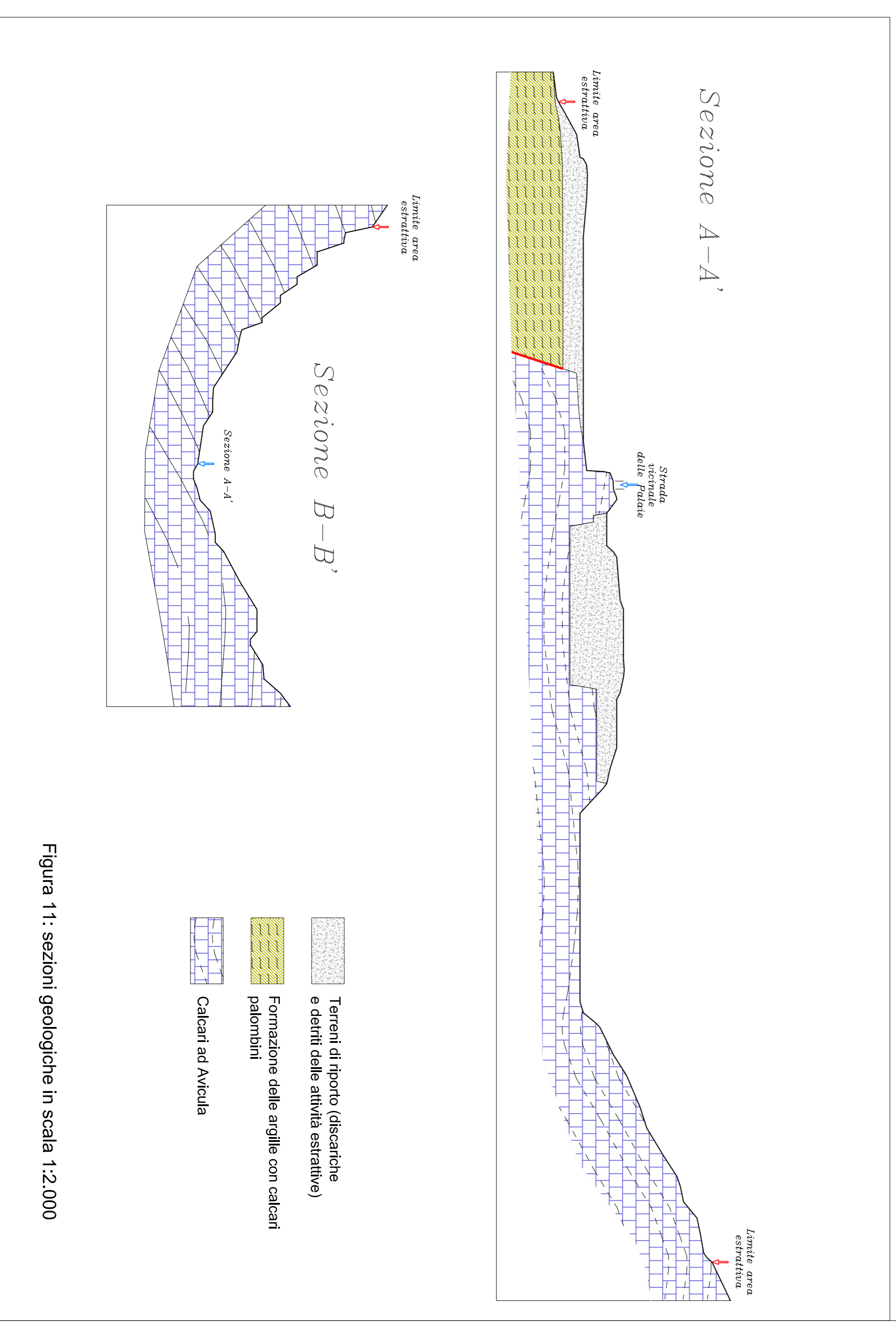

Figura 11: sezioni geologiche in scala 1:2.000

Terreni di riporto (discariche e detriti delle attività estrattive)
Formazione delle argille con calcari palombini
Calcarei ad Avicula