COMUNE DI GAVORRANO
Provincia Grosseto

EDIL CAVE s.r.l.

Sede Legale: Via Monte Serra, 4 - 58022 Follonica (GR)
Sede Amministrativa: Loc. Cannavota - 58022 Follonica (GR)
Partita IVA e Codice Fiscale: 01379920539

Procedura di verifica di assoggettabilità alla V.I.A. ai sensi dell'art. 48 della L.R.T. n. 10/2010 del progetto di coltivazione e recupero ambientale della cava "Vallina" codice P.A.E.R.P. 11C

PROGETTO PRELIMINARE

Tavola 7	4ª fase di coltivazione. Planimetria	Scala 1.1.000
		Novembre 2010

Il Proponente: Edilcave s.r.l.
Loc. Cannavota - 58022 Follonica (GR)
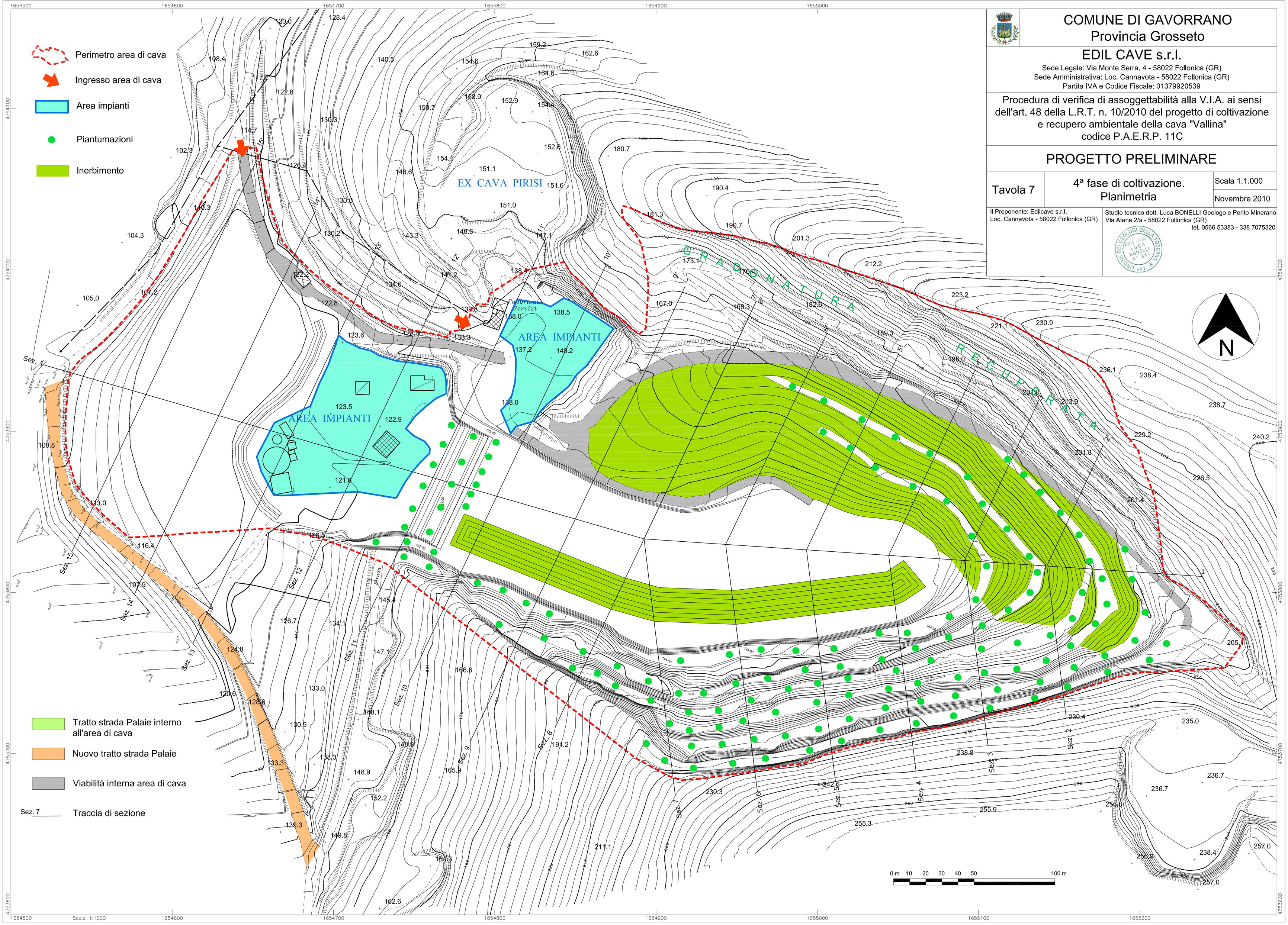
Studio tecnico dott. Luca BONELLI Geologo e Perito Minerario
Via Atene 2/a - 58022 Follonica (GR)
tel. 0566 53383 - 338 7075320