

Verifica dimensionamento D.M. 18 dicembre 1975 "Norme tecniche aggiornate relative all'edilizia scolastica, ivi compreso gli indici di funzionalità didattica, edilizia ed urbanistica, da osservarsi nella esecuzione di opere di edilizia scolastica"

VERIFICA SUPERFICIE AREA	Sup. area Min. necessaria mq (10 classi)	Sup. area disponibile mq	Verifica	Risultato verifica
	5970	5950	5900 > 5970	VERIFICATO
VERIFICA SUPERFICIE COPERTA	Sup. coperta Max ammissibile per nuova edificazione mq. (14 mq/1000 - Sup. max edificabile mq/1000 - Sup. attualmente coperta mq/1000)	Sup. di progetto mq	Verifica	Risultato verifica
	871,00/0,00	304	304 < 871	VERIFICATO
VERIFICA SUPERFICIE 1	Sup. Max ammissibile mq	Sup. di progetto mq	Verifica	Risultato verifica
	375,00	310,00	310 < 375	VERIFICATO
VERIFICA SUPERFICIE 2	Sup. min. per alunno - con doppio turno di relazione mobile/mq	N. alunni ospitabili da progetto	Verifica	Risultato verifica
	0,70	442	N. alunni presenti 189	442 > 189
VERIFICA ALTEZZA	H min. ammissibile m	H di progetto	Verifica	Risultato verifica
	3,00	3,00	3,00 >= 3,00	VERIFICATO
VERIFICA DISTANZA FINESTRE SCUOLA ESISTENTE DA ESPERICO IN PROGETTO	Distanza min. 7 mt (almeno due metri inferiori a 12 m)	Distanza di progetto	Verifica	Risultato verifica

VERIFICA REQUISITI AEROILLUMINANTI

Locale	Superficie locale	Superficie areoilluminante	Superficie Minima
Sala mensa	132,86	64,00	16,60
Bagni alunni (lato ingresso)	16,32	3,08	2,04
Bagni alunni (lato Nord)	16,32	3,92	2,94
Cucina - lavaggio	44,13	5,60	5,51
Dispensa	10,75	2,24	1,34
Bagno addetti alla cucina	6,11	2,80	0,76
Spogliatoi addetti alla cucina	9,39	2,80	1,17
Cella Frigo 1	4,36	2,80	0,54
Cella Frigo 2	4,03	2,80	0,50

PIANTA
1: 200

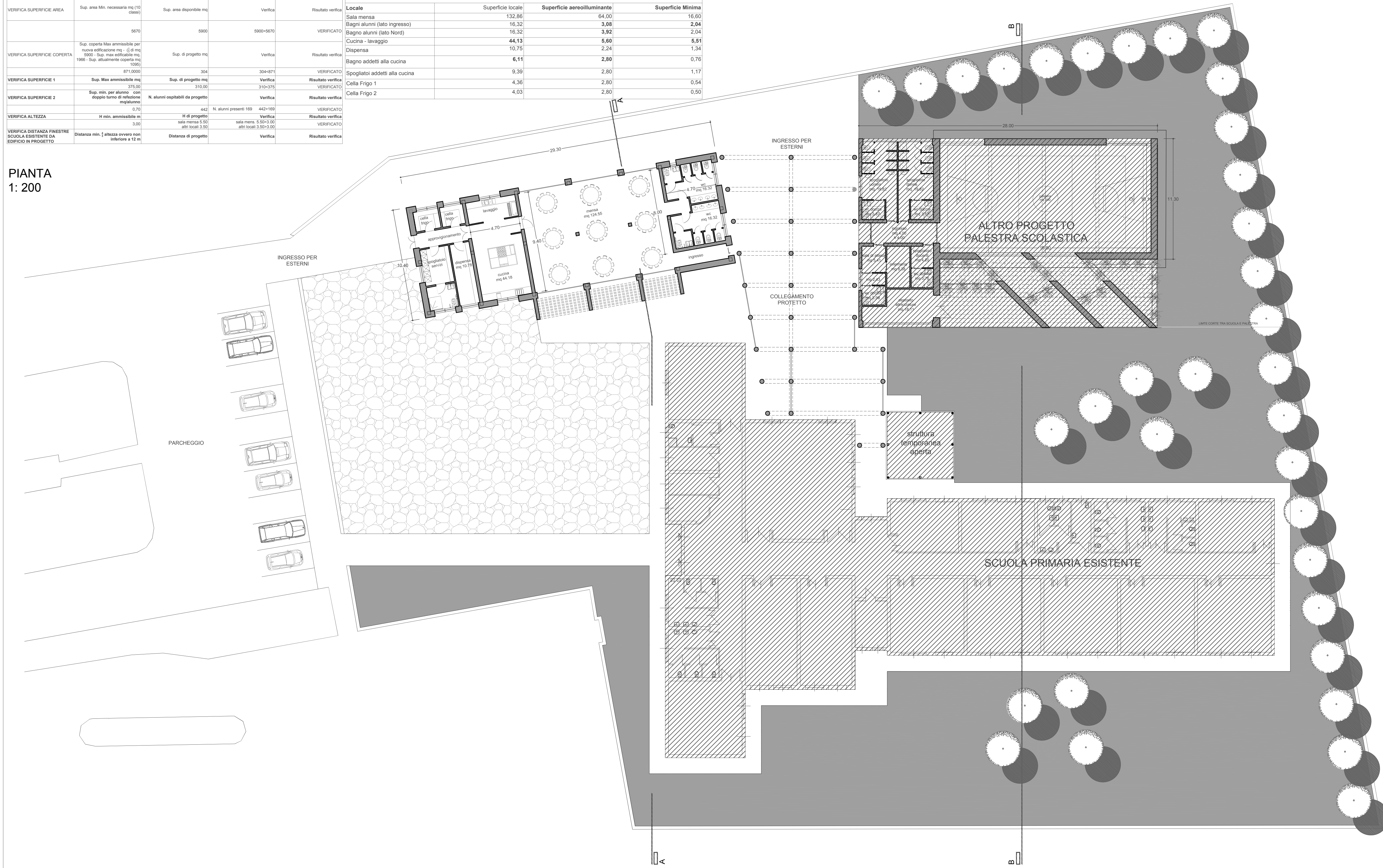

SEZIONE A - A
1: 100

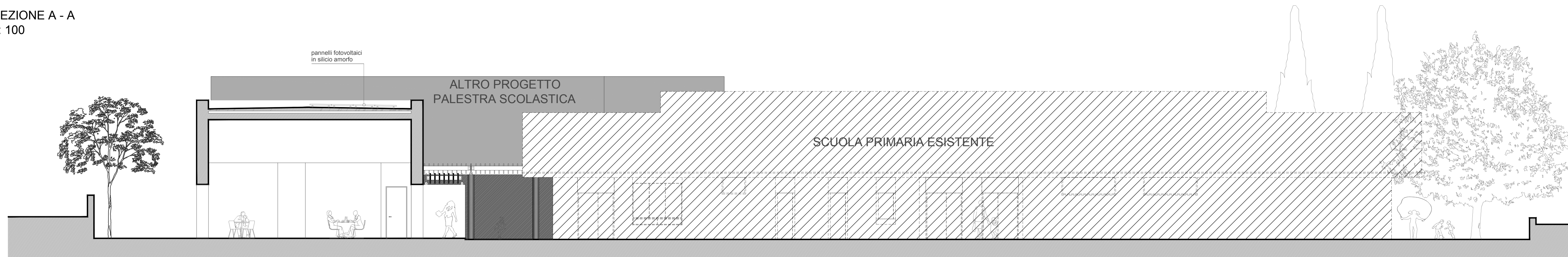

COMUNE DI GAVORRANO

PROVINCIA DI GROSSETO



PNRR, Missione 4 - Istruzione e Ricerca - Componente 1
Potenziamento dell'offerta dei servizi di istruzione: dagli asili nido alle Università -
Investimento 1.2: "Piano di estensione del tempo pieno e mense",
FINANZIATO DALL'UNIONE EUROPEA - Next Generation EU
REALIZZAZIONE NUOVA MENSA - SCUOLA ELEMENTARE
"R. FUCINI" - Bagno di Gavorrano

PROGETTISTA
arch. Giampaolo Romagnoli

ELABORATO

P.03 STATO MODIFICATO
pianta e sezione

REVISIONE N° 1 DATA maggio 2022 OGGETTO integrazione tabella verifica dimensioni

1 Integrazione tabella verifica dimensioni minime dell'area

2

3

4

5

SCALA

1: 200/100

DATA

Febbraio 2022