

SEI Toscana s.r.l.
Via di Fontebranda 65,
53100 Siena (SI)
C.F. e P.IVA 01349420529
PEC: seitoscana@legalmail.it



OGGETTO:
PROGETTO DEFINITIVO
Progetto di realizzazione di nuovo Centro di Raccolta sito nel Comune di Gavorrano Loc. Basse di Caldana

TAVOLA:
Stato Attuale_Planimetria Generale **ID 02**

SCALA: 1:500 **DATA:** Luglio 2019 **FORMATO:** A1

PROPRIETA':
Comune di Gavorrano
Piazza Bruno Buozzi 16
58023 Gavorrano GR

PROGETTISTI:
ING. DARIO MATTAFIRRI
GEOM. GIANLUCA CAVUOTO
ING. GIULIO FAVETTA
DOTT. MARCO CASALE

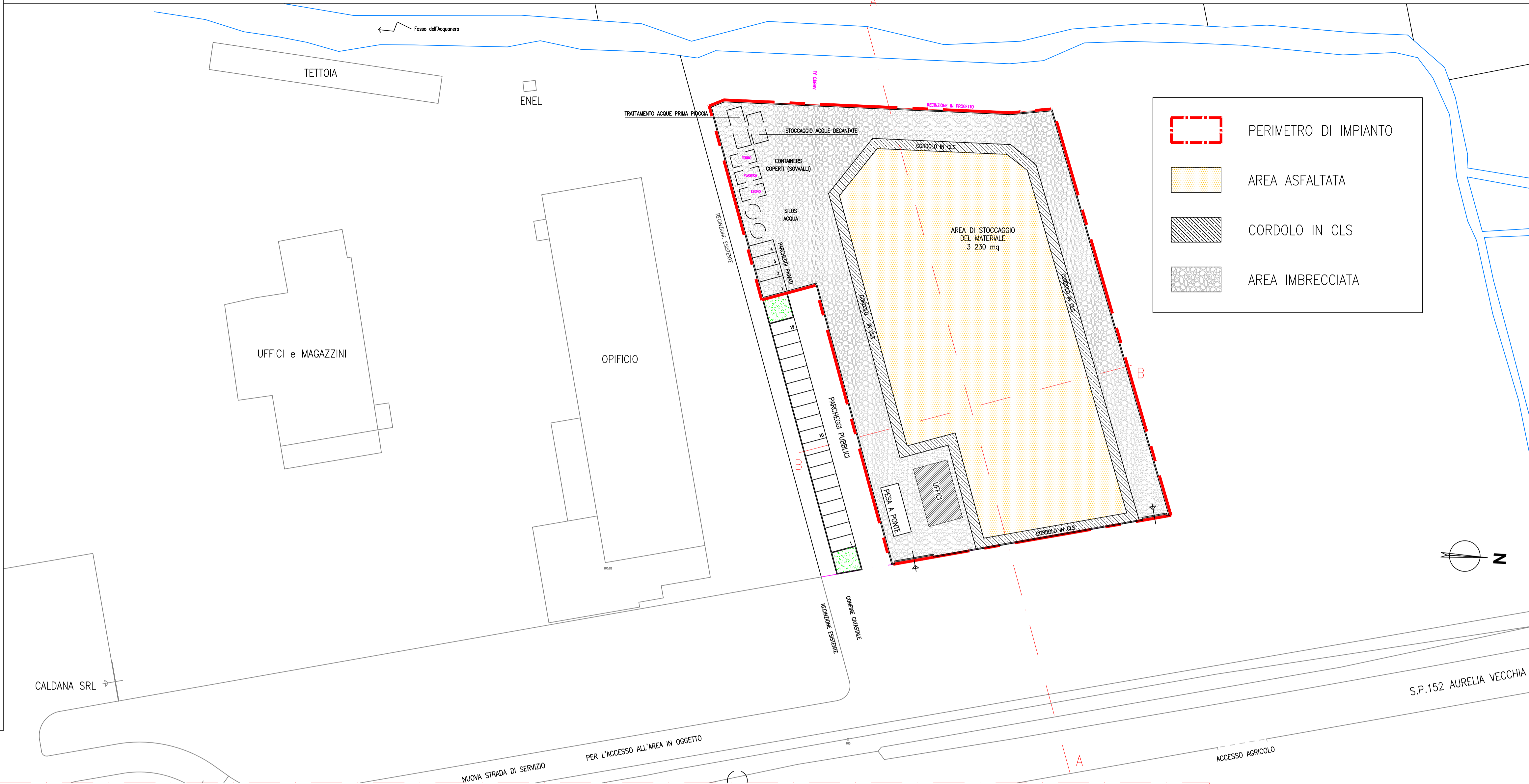

PERIMETRO DI IMPIANTO

AREA ASFALTATA

CORDOLO IN CLS

AREA IMBRECCIATA



Sezione A-A (Lunghezza tratto 154 ml)

NOME PUNTO	PN01	PN02	PN03	PN04	PN05	PN06	PN07	PN08	PN09	PN10	PN11
DISTANZE PARZIALI	8.85	5.99	32.94	2.00	80.00	2.00	6.51	10.50	3.60	2.95	
DISTANZE PROG.	0.00	8.85	14.84	47.78	49.78	128.28	130.78	137.29	147.79	151.39	154.34
QUOTA TERRENO	+6.31	+6.31	+4.98	+3.85	+3.80	+2.05	+2.04	+1.96	+1.86	+0.69	+2.25
QUOTA PROGETTO	+6.31	+6.31	+4.98	+4.50	+4.40	+3.26	+3.37	+3.43			

Sezione B-B (Lunghezza tratto 68 ml circa)

NOME PUNTO	PN01	PN02	PN03	PN04	PN05	PN06
DISTANZE PARZIALI	5.00	6.00	8.33	2.00	1.50	4.50
DISTANZE PROG.	0.00	19.33	21.33	59.88	61.88	63.38
QUOTA TERRENO	+2.82	+3.03	+3.04	+3.40	+3.41	+3.45
QUOTA PROGETTO	+4.06	+4.03	+3.93	+3.80	+3.90	+3.93

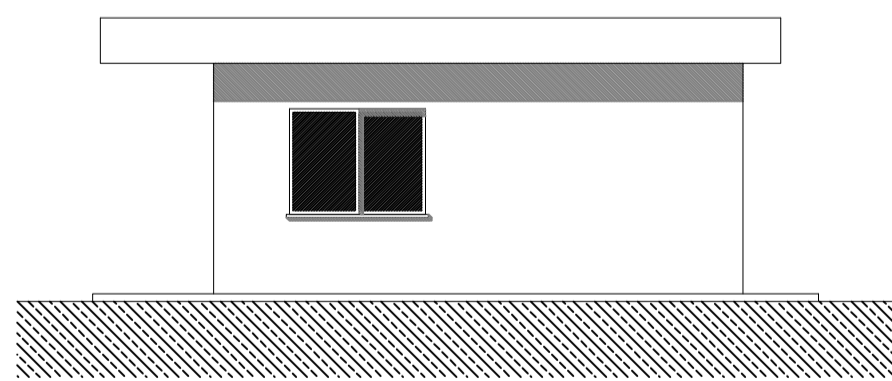

PROSPETTO EST

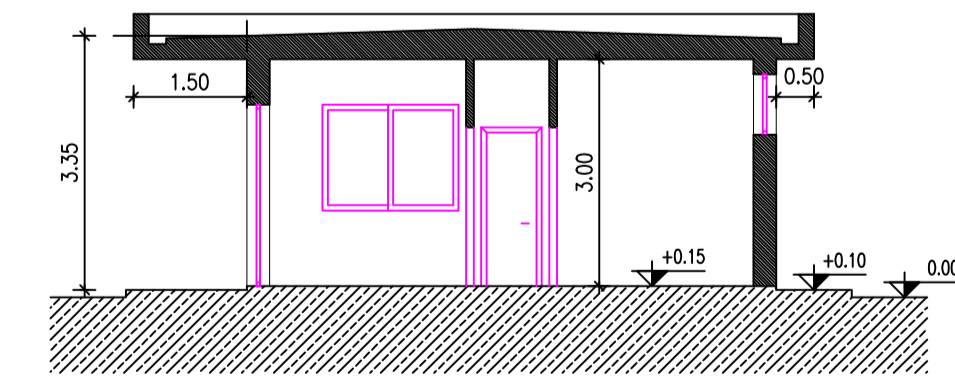

SEZIONE A-A

FABBRICATO UFFICI

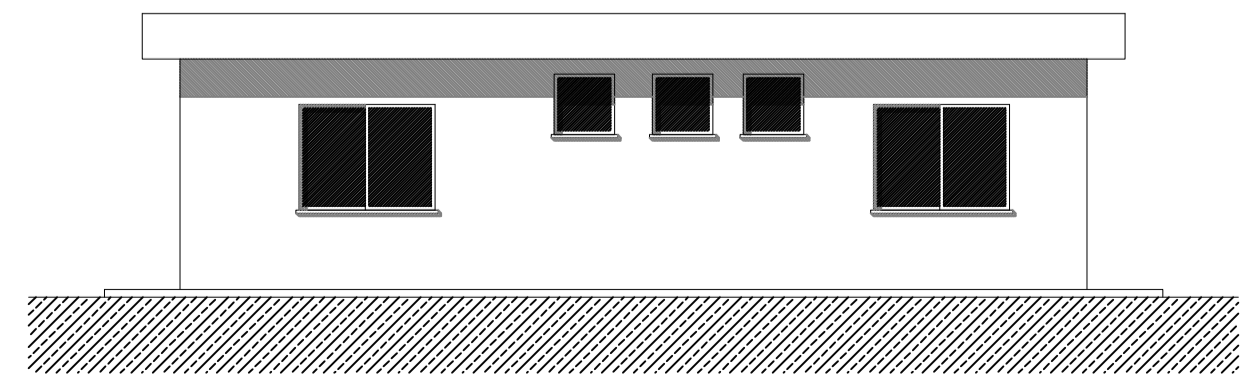
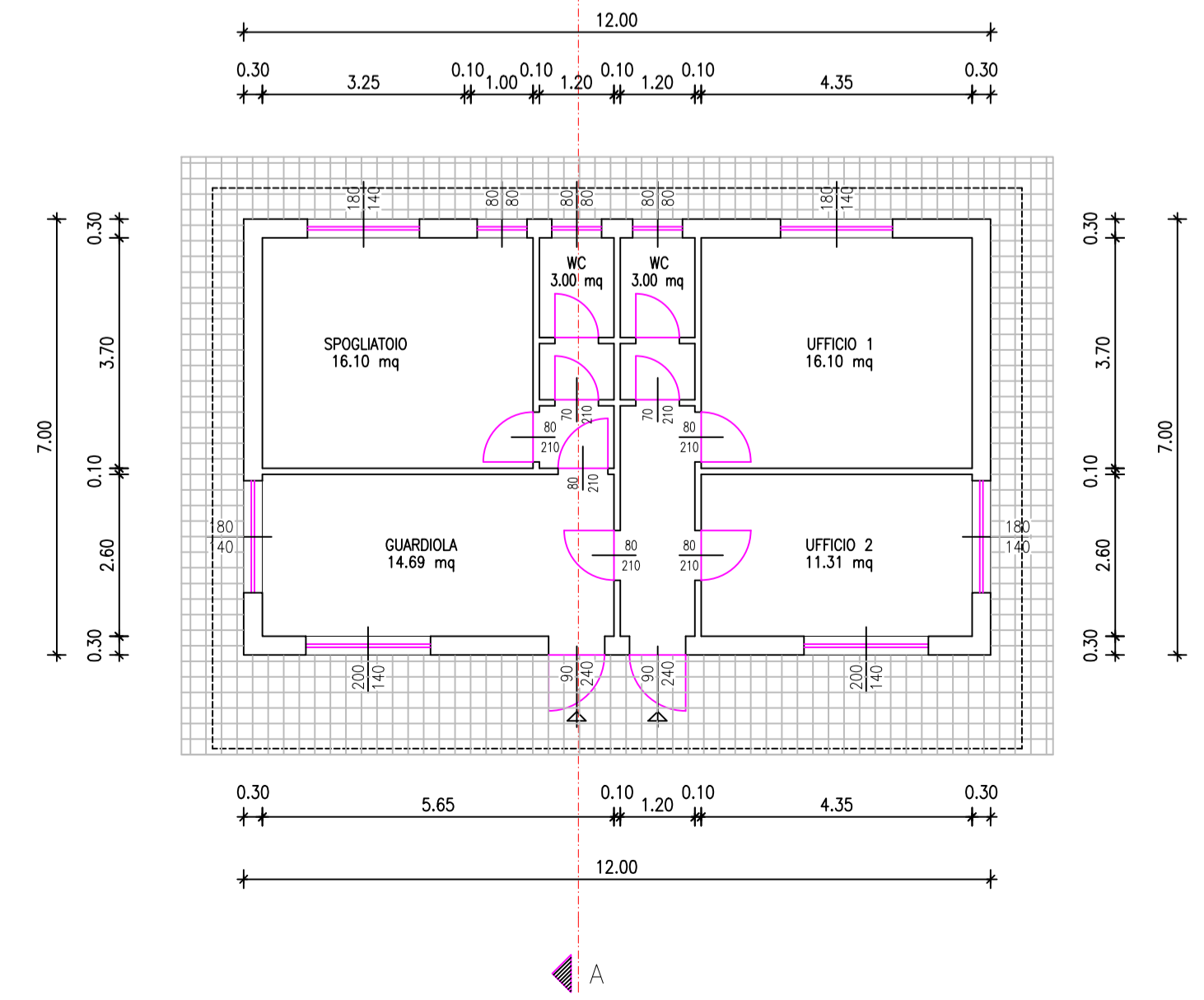

PROSPETTO NORD

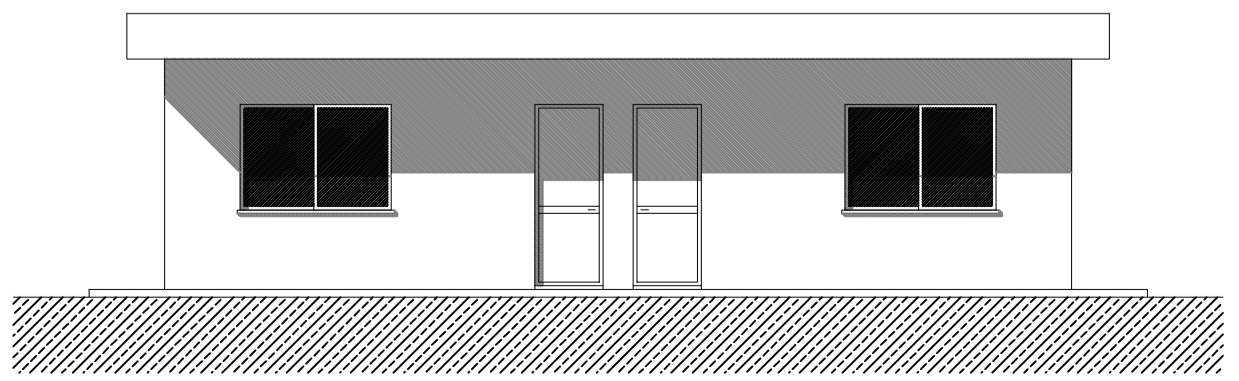

PROSPETTO SUD (PRINCIPALE)

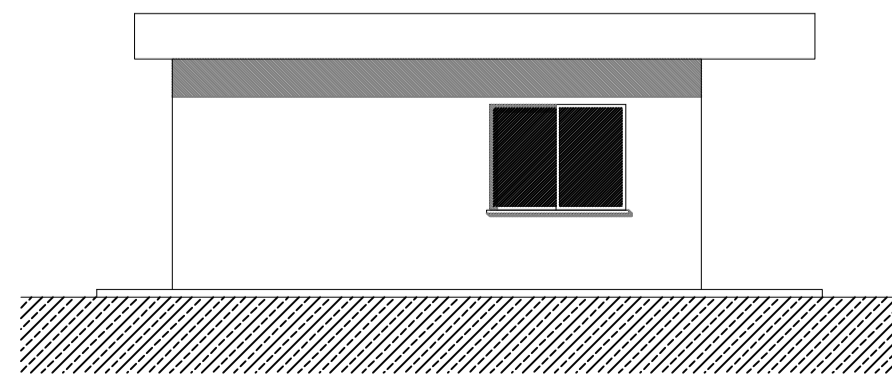

PROSPETTO OVEST