

PIANTAMENTO D.M. 18 dicembre 1975 - Norme tecniche applicative relative all'edilizia scolastica. In complesso gli indici 1:200 (1/200)					
VERIFICA ALTEZZA PALESTRA	Spazio per l'edificazione (Area ammissibile in mq)	Area di proprietà (mq)	Area di proprietà (mq)	Area di proprietà (mq)	Area di proprietà (mq)
VERIFICA ALTEZZA MENSA	5,40	5,40	5,40 > 4,80	5,40	5,40
VERIFICA CAPACITÀ AULE PER SCUOLE ELEMENTARI DA 25 ALUNNI IN PRESENZA	3,00	3,00	3,00 > 2,48	3,00	3,00
VERIFICA CAPACITÀ AULE PER SCUOLE PRIMARIE DA 25 ALUNNI IN PRESENZA	4,95	4,95	4,95 > 2,48	4,95	4,95
VERIFICA CAPACITÀ AULE PER SCUOLE SECONDARIE DA 25 ALUNNI IN PRESENZA	11,67	11,67	11,67 > 1,46	11,67	11,67

VERIFICA REQUISITI AEROL LUMINANTI					
Locale	Sup. locale mq.	Sup. aeroluminante mq.	Sup. aeroluminante richiesta	Verifica	
Palasport	397,57	64,80	48,45	64,80 > 48,45	
Sportellato donna	19,82	3,00	2,48	3,00 > 2,48	
Sportellato uomini	19,82	3,00	2,48	3,00 > 2,48	
Ingresso	11,67	6,55	1,46	6,55 > 1,46	

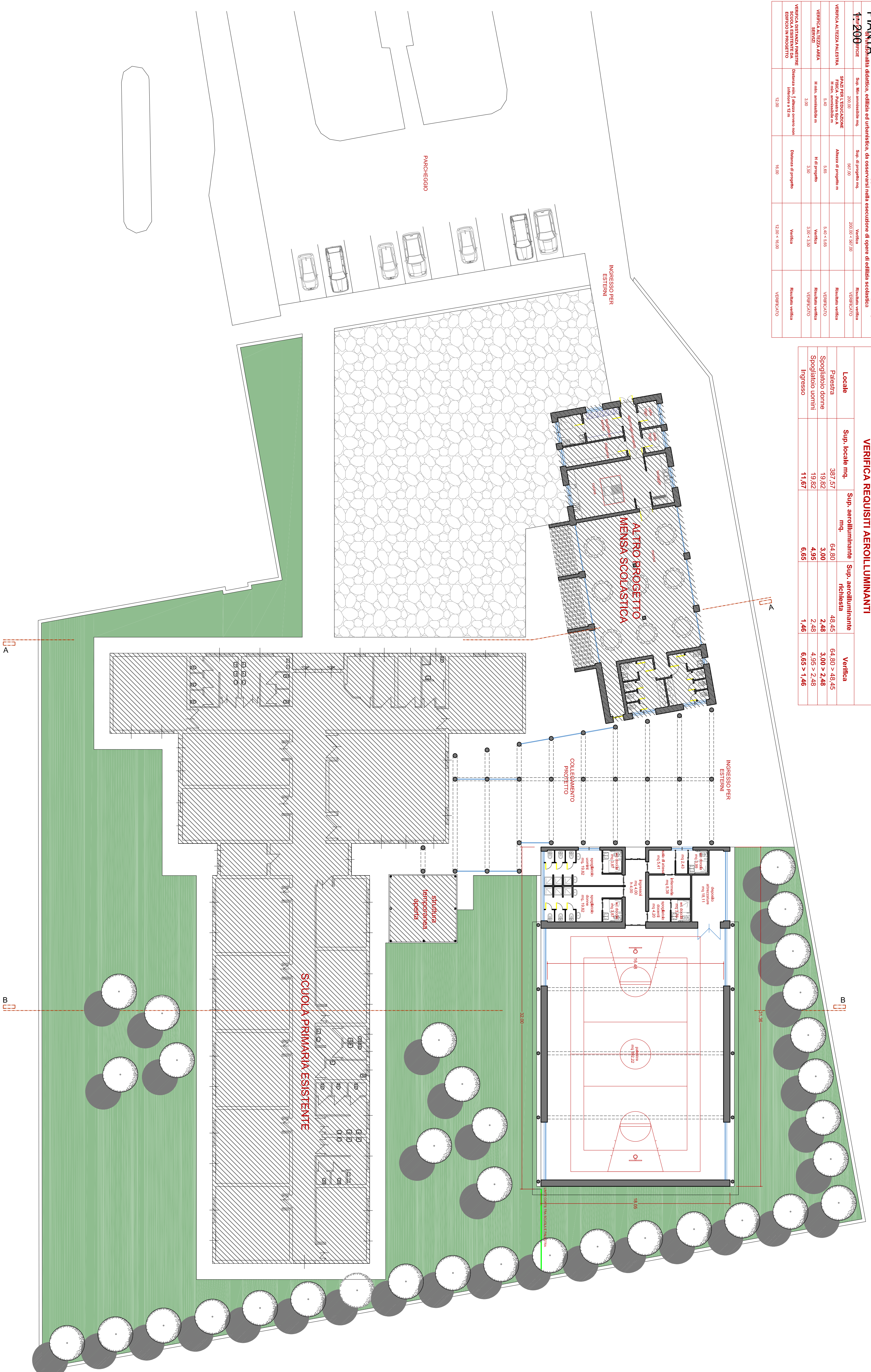

SEZIONE B - B  
1: 100

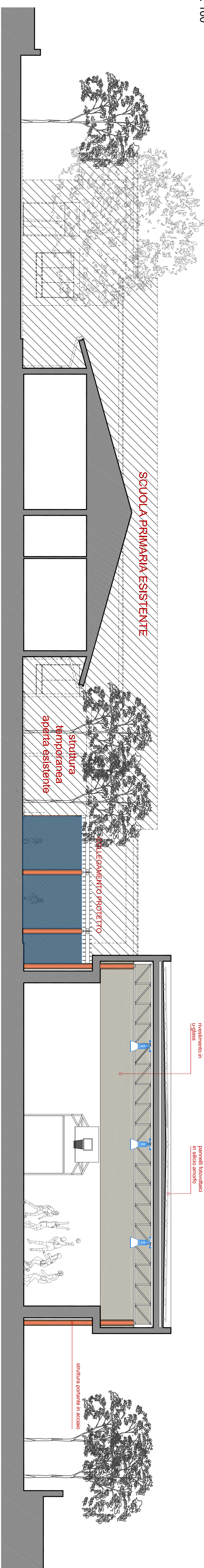

# COMUNE DI GAVORRANO

## PROVINCIA DI GROSSETO



PNRR, Missione 4 - Istruzione e Ricerca - Componente 1  
Potenziamento dell'offerta dei servizi di istruzione: dagli asili nido alle Università -  
Investimento 1.2: "Piano di estensione del tempo pieno e mensa"  
FINANZIATO DALL'UNIONE EUROPEA - Next Generation EU  
REALIZZAZIONE NUOVA PALESTRA - SCUOLA ELEMENTARE  
"R. FUCINI" - Bagno di Gavorrano

PROGETTISTA  
arch. Giuseppe Romagnoli

ELABORATO

# P.03

STATO MODIFICATO  
pianta e sezione

REVISIONE N° DATA OGGETTO

1			
2			
3			
4			
5			

SCALA  
1:200/100

DATA  
Febbraio 2022